



Accu-Chek Care

Die neue Plattform für Diabetesdaten



Accu-Chek Care ist registriert als Roche Diabetes Care Plattform

Inhalt

Einführung

- › integriertes Personalisiertes Diabetes-Management (iPDM)
- › Accu-Chek Care

Die Features im Überblick

- › Strukturierte visuelle Aufbereitungen
- › Integrierte Lösungen
- › Pro-Features

Einführung

integriertes Personalisiertes Diabetes-Management

Für einen ganzheitlichen Therapieansatz

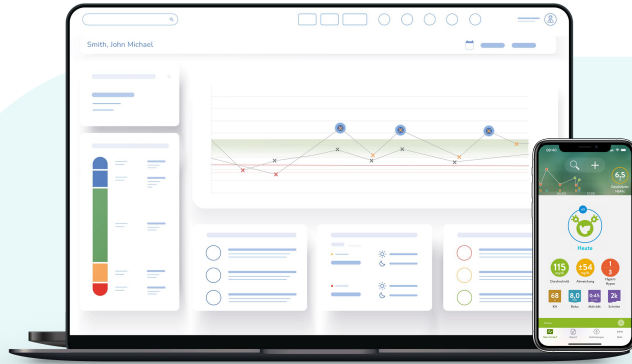

Digitale Lösungen und Dienste



iPDM-Lösungen



Hardware-Lösungen

iPDM ist ein digital unterstütztes Therapiekonzept zur Verbesserung von Interaktionen zwischen Patient:innen und Ärzt:innen, um therapeutische Hürden zu überwinden.

iPDM in einem offenen Ökosystem

Eine ganzheitliche, patientenzentrierte Herangehensweise an das Diabetesmanagement

- › Ermöglicht die Kombination von Roche-Lösungen mit den Lösungen von Drittanbietern
- › Durch die Integration von eigenen Lösungen und Partner-Lösungen in einer interaktiven Plattform sind wir in der Lage, Patientendaten zusammenzuführen und zu analysieren, um wertvolle Erkenntnisse daraus abzuleiten

Für bessere Therapieergebnisse werden aus Patientendaten patientenspezifische Erkenntnisse gewonnen.



Accu-Chek Care auf einen Blick

Kombination Ihres Fachwissens mit den individuellen Diabetesinformationen Ihrer Patient:innen

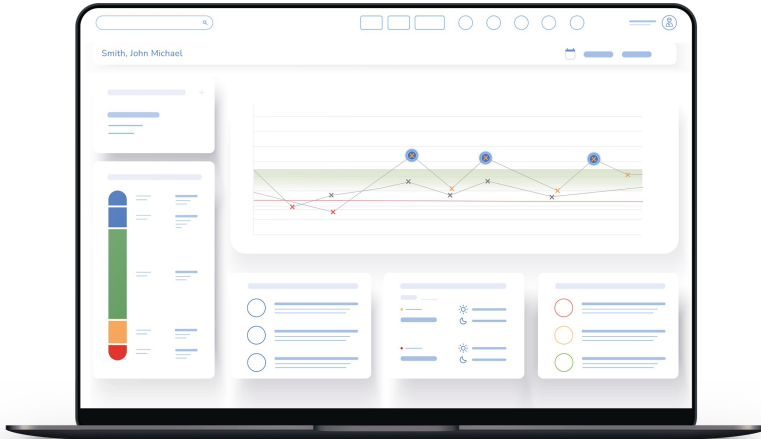

- › Accu-Chek Care führt **Diabetes-relevante Daten** unterschiedlicher Diabetesprodukte und -Lösungen zusammen
- › Die **Kombination der individuellen Diabetes-Daten Ihrer Patient:innen mit Ihrem Fachwissen** fördert die Zusammenarbeit zwischen Patient:innen und Ärzt:innen und unterstützt Menschen mit Diabetes beim Erreichen ihrer persönlichen Gesundheitsziele
- › Dies wird als **integriertes Personalisiertes Diabetes-Management (iPDM)** bezeichnet

Vorteile der Plattform im Überblick

- **Nahtlose Verbindungen.** Kombinieren Sie Ihre Expertise mit individuellen Informationen Ihrer Patient:innen aus einer Vielzahl von Geräten und Lösungen für Diabetes
- **Praxisrelevante Erkenntnisse.** Nutzen Sie strukturierte Visualisierungen von wichtigen Diabetesdaten um den Fokus auf Bereiche zu lenken, die möglicherweise ein Eingreifen oder eine Anpassung der Behandlung erfordern
- **Effiziente Konsultationen.** Sparen Sie Zeit bei der Erhebung von Daten und nutzen Sie das Beratungsgespräch für das, was wirklich wichtig ist: Die Verbesserung des Verständnis Ihrer Patient:innen
- **Personalisierte Versorgung.** Gehen Sie auf die individuellen Bedürfnisse Ihrer Patient:innen ein durch einen kollaborativen Ansatz, der Ihre Patient:innen beim Erreichen der persönlichen Therapieziele unterstützt



Die Features im Überblick

Accu-Chek Care

Maßgeschneiderte Lösungen dank individueller Features

Strukturierte
visuelle
Aufbereitungen



Integrierte
Lösungen

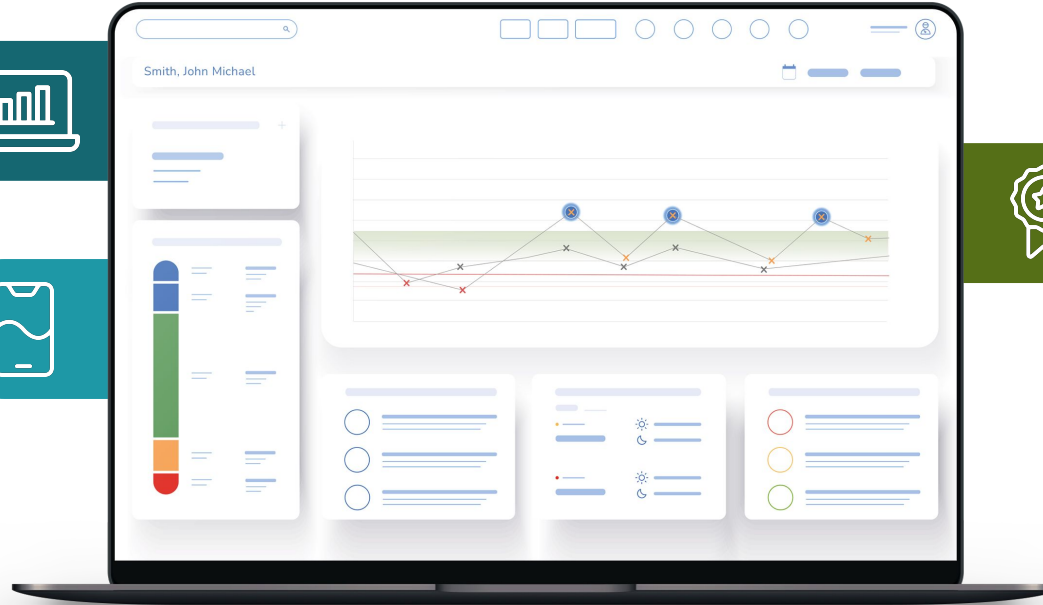

Pro-Features



Strukturierte Visualisierungen

Organisieren die individuellen Diabetesinformationen so, dass sie als Basis für die Entscheidungsfindung und Behandlung genutzt werden können

Patienten-
management



Patientenansicht

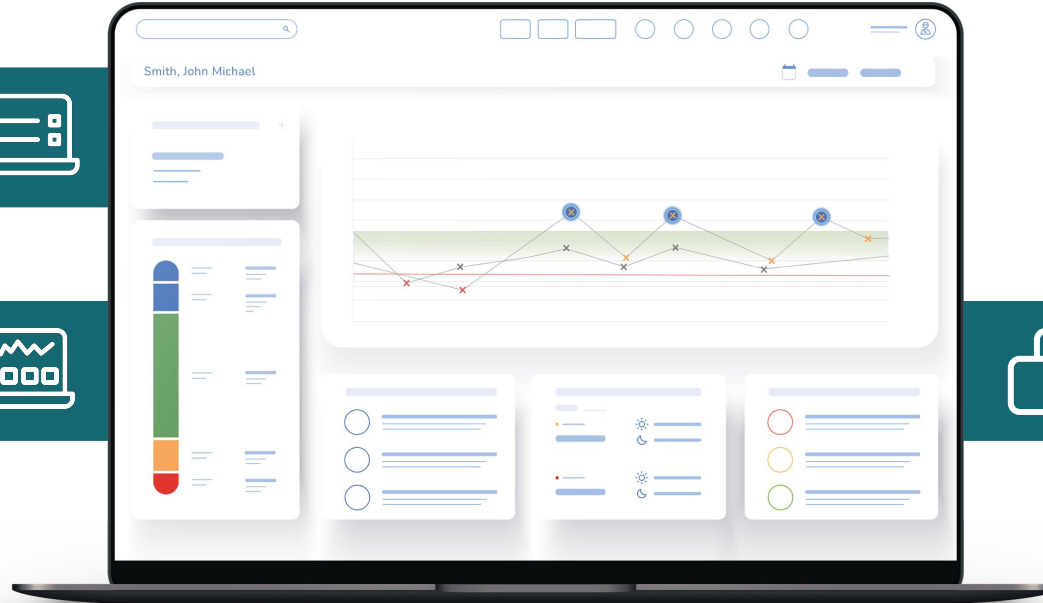

Statuskarten



Patientenmanagement

Das **Patientenmanagement** listet Patient:innen und ihren Status auf – so können Sie Patient:innen anhand ihrer Diabetesdaten identifizieren und priorisieren

- › **Patientensuche** nach Name oder Patienten-ID
- › **Filter** unterstützen eine detailliertere Patientenansicht auf der Grundlage von Alter, Geschlecht, Diabetestyp und berücksichtigen therapiespezifische Parameter wie die durchschnittliche Anzahl an Tests pro Tag (bei BZM) oder die Zeit im Zielbereich (bei CGM)

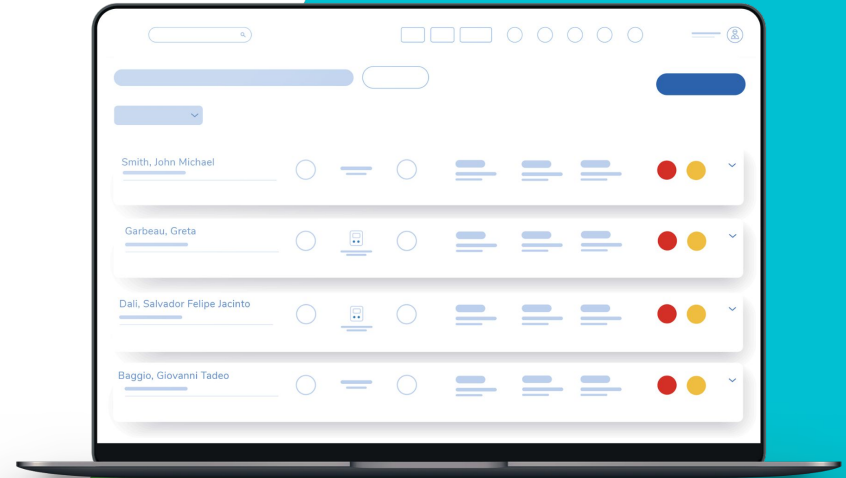

BZM = Blutzuckermessung | CGM = kontinuierliche Messung der Gewebuglukose

Accu-Chek Care ist registriert als Roche Diabetes Care Platform



Patientenansicht

Die **Patientenansicht** bietet einen Kurzüberblick über diabetesbezogene Daten des Patienten mit Berichten und Grafiken über Blutzuckerwerte und Statistiken

- › **Fügen Sie HbA1c-Ergebnisse hinzu**, um SMBG- und HbA1c-Messungen schnell zu vergleichen
- › **Erweiterbare Ansichten** liefern bei Bedarf detailliertere Informationen
- › **Protokoll-Ansicht** mit Optionen für eine tabellarische Zeitblock-ansicht, Tagesstatistiken, Tagebuchansicht mit Pumpendaten oder ein 24-Stunden-Protokoll, das stündliche Glukose-, Kohlenhydrat- und Insulindaten anzeigt
- › **Berichte können gedruckt und heruntergeladen werden**, um Daten von bis zu 90 Tagen in einem Protokoll zu visualisieren oder in einem Arztbericht anzuzeigen

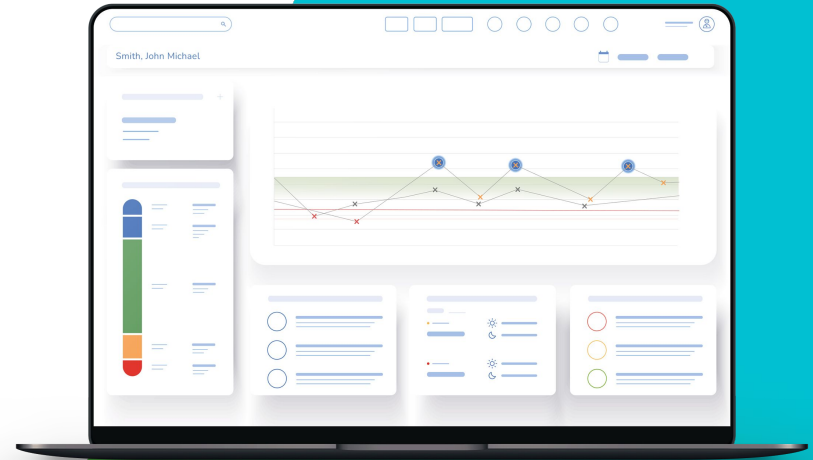

BZM = Blutzuckermessung | CGM = kontinuierliche Messung der Gewebuglukose | SMBG = Blutzucker-Selbstkontrolle

Accu-Chek Care ist registriert als Roche Diabetes Care Plattform



Statuskarten

Statuskarten können bei der Einschätzung des generellen Hypo- und Hyperglykämierisikos, des mittleren Glukosespiegels und der glykämischen Variabilität hilfreich sein

- › **Wechseln Sie problemlos** zwischen BZM- und CGM-Ansichten
- › **Anpassbare Bereiche** zum Anzeigen von Berichten und Statistiken
- › **Individuell anpassbare Glukose-Schwellenwert-Einstellungen** für jeden Patienten
- › **Die Hypoglykämie-Karte** lenkt die Aufmerksamkeit auf kritische Bereiche, die angesprochen werden müssen

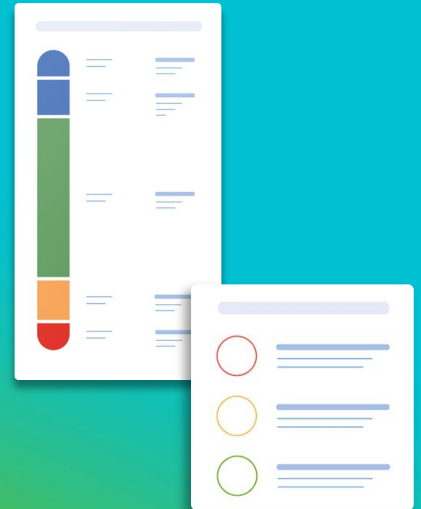

BZM = Blutzuckermessung | CGM = kontinuierliche Messung der Gewebeglukose

Accu-Chek Care ist registriert als Roche Diabetes Care Platform



Integrierte Lösungen

Ermöglichen Ihnen einen schnellen Zugriff auf handlungsrelevante Erkenntnisse für einen stärker personalisierten Ansatz in der Diabetesbehandlung

**BZM &
mySugr**



**Accu-Chek
BZ-Messgeräte**

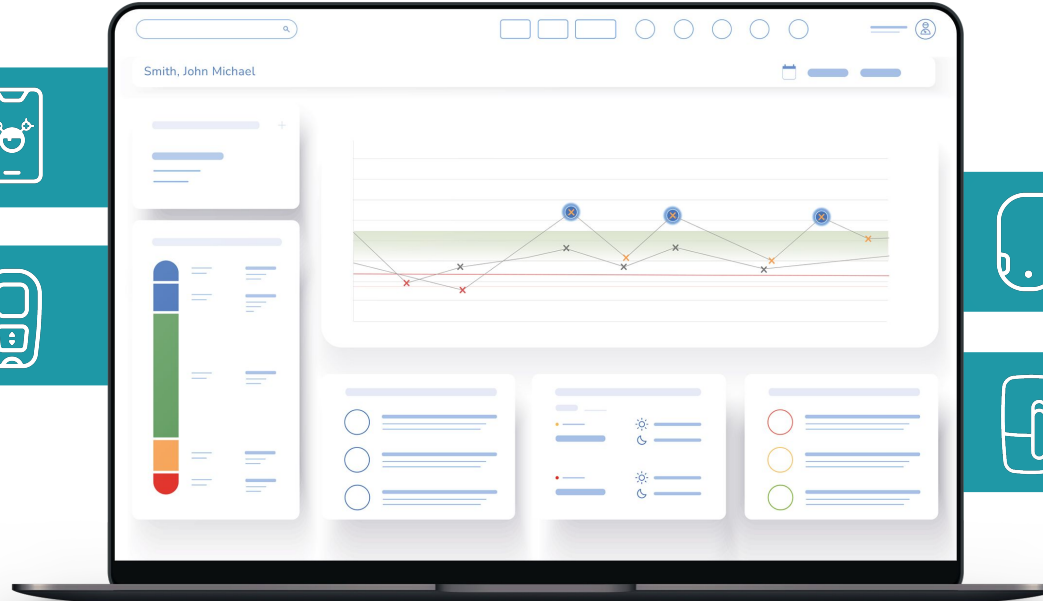

**Accu-Chek
Insulinpumpen**



CGM



HINWEIS: Nicht alle Funktionen und Module sind in allen Märkten verfügbar
BZM = Blutzuckermessung | BZ = Blutzucker | CGM = kontinuierliche Messung der Gewebeglukose

Accu-Chek Care ist registriert als Roche Diabetes Care Plattform



Blutzuckermessung & mySugr

Automatische Übermittlung diabetesrelevanter Daten an Accu-Chek Care für die Zusammenarbeit mit Ihren Patient:innen über die mySugr-App

- › **Automatische Übermittlung der Ergebnisse** an die App von einem verbundenen Accu-Chek Messgerät, um das medizinische Fachpersonal auf dem Laufenden zu halten
- › Für ein **ganzheitlicheres Bild** des Diabetes-Managements Ihrer Patient:innen
- › **Diabetesmanagement von unterwegs** mit der mySugr-App, entwickelt von Menschen mit Diabetes für Menschen mit Diabetes





Accu-Chek Solo

- › **Hochladen von Daten** der Accu-Chek Solo Mikropumpe in Accu-Chek Care über den Diabetes Manager
- › Anzeigen der Insulinpumpendaten in **Berichten und Diagrammen** zusammen mit Blutzucker- oder CGM-Daten
- › **Vergleich des Bolusvorschlags** durch den klinisch geprüften Accu-Chek Solo Bolusrechner¹ mit der vom Patienten tatsächlich abgegeben Bolusmenge
- › **Bewertung der Pumpeneinstellungen**, um die Diabetes-Therapie Ihrer Patient:innen zu personalisieren

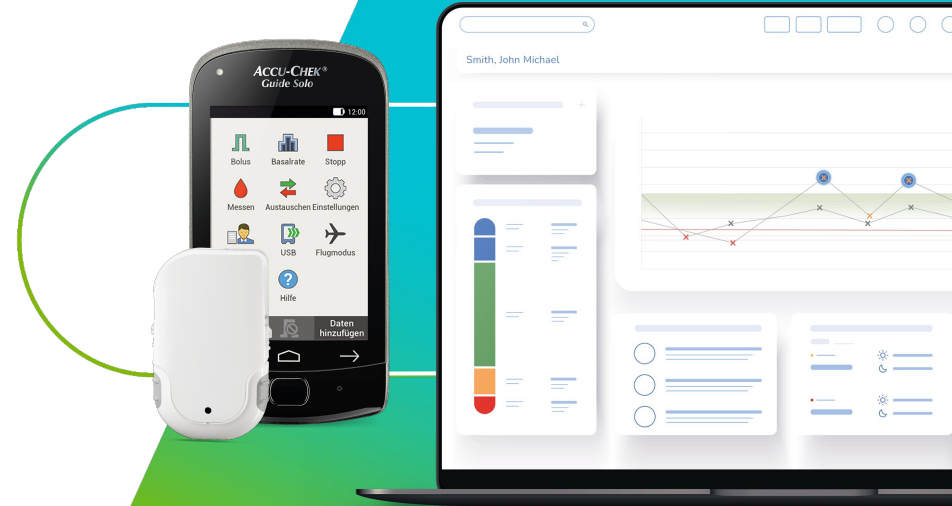

Quelle:

1. Ziegler, R, et al. Use of an insulin bolus advisor improves glycemic control in multiple daily insulin injection (MDI) therapy patients with suboptimal glycemic control: First results from the ABACUS trial. Diabetes Care. 2013; 36(11):3613–3619.

CGM = kontinuierliche Messung der Geweblukose

Accu-Chek Care ist registriert als Roche Diabetes Care Platform



CGM-Konnektivität

- › Visualisierung und Analyse von CGM-Daten
- › Visuelle Darstellung von CGM-Werten im standardisierten ambulanten Glukoseprofil-(AGP-) Format, wie es weltweit von Mediziner:innen befürwortet wird¹
- › Beurteilung der **Zeit im Zielbereich** auf einen Blick
- › **Nachverfolgen und Vergleichen von Änderungen** des Glukoseprofils im Zeitverlauf

Quelle:

1. Bergenstal, RM, et al. Recommendations for standardizing glucose reporting and analysis to optimize clinical decision making in diabetes: The Ambulatory Glucose Profile (AGP). Diabetes Technol Ther 2013;15: 198–211.

CGM = kontinuierliche Messung der Gewebuglukose | AGP = Ambulantes Glukoseprofil

Accu-Chek Care ist registriert als Roche Diabetes Care Platform





Pro-Features

Ergänzen das Angebot der Plattform

Muster-
erkennung



Offene
Konnektivität

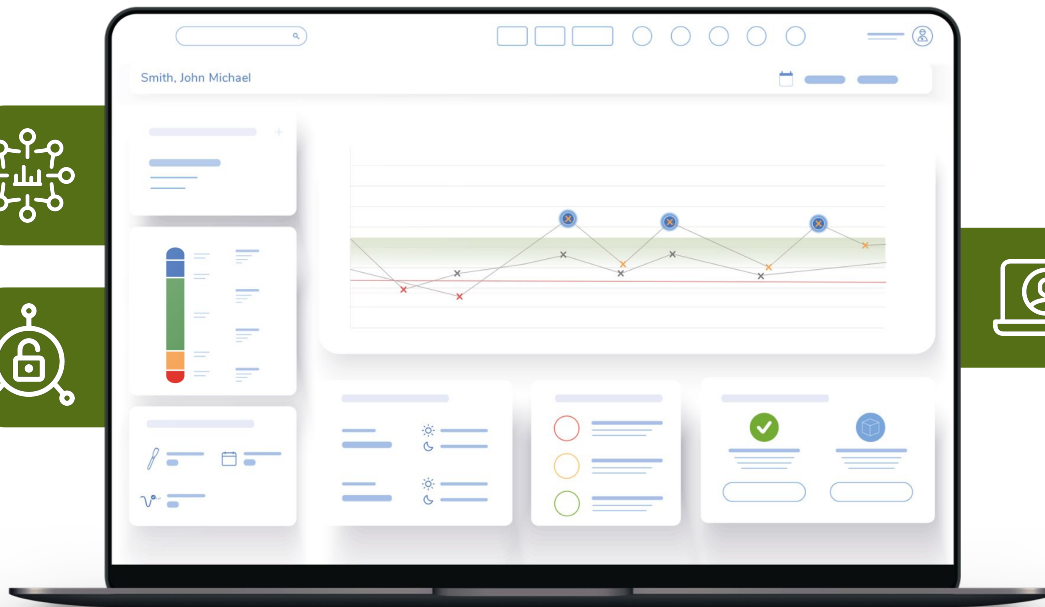

Patienten-
Fernbetreuung



Mustererkennung

- › Schnelle **Identifizierung von Problemen**
- › Zeigt bis zu **20 Muster**, die in der klinischen Routine verwendet werden, um das Verständnis folgender Aspekte zu fördern:
 - › Insulindosierungsverhalten
 - › Verhalten in Bezug auf die Blutzuckerüberwachung
 - › Glukosevariabilität
 - › Therapieadhärenz
 - › Verwendung des Systems
- › Angehörige der medizinischen Fachkreise können **Standardmuster anwenden oder nach Bedarf Einstellungen vornehmen**, wie Muster ausgelöst und welche Muster angezeigt werden sollen

Quelle:

Comellas, MJ, et al. Evaluation of a new digital automated glyemic pattern detection tool. Diabetes Technol Ther. 2017 Nov; 19(11):633-640.

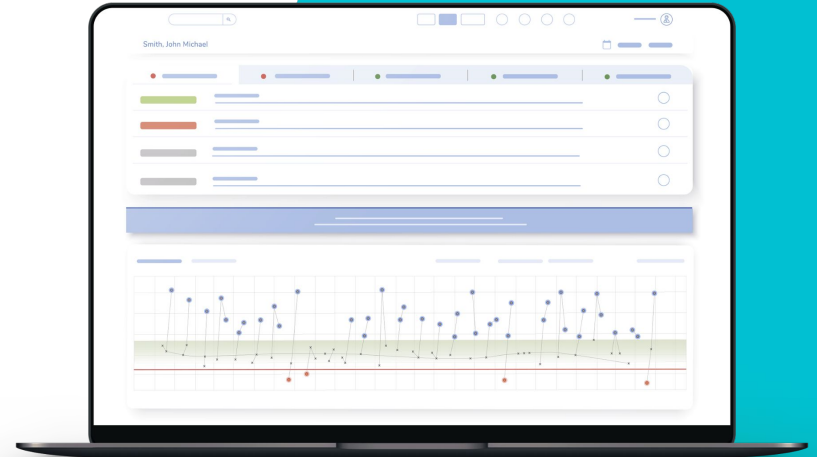



Offene Konnektivität

- › Öffnet Accu-Chek Care für **Diabetes-Produkte von Roche-Partnern**
- › **Verbindet mit mehr als 140** BZM-, CGM-, Insulinpumpen- und Diabetesmanagement-Systemen
- › **Erweitert den Zugriff auf relevante Informationen** durch Abrufen von Daten von verschiedenen Patientengeräten
- › Funktioniert mit **USB-, Infrarot- und Bluetooth®-Verbindungen**

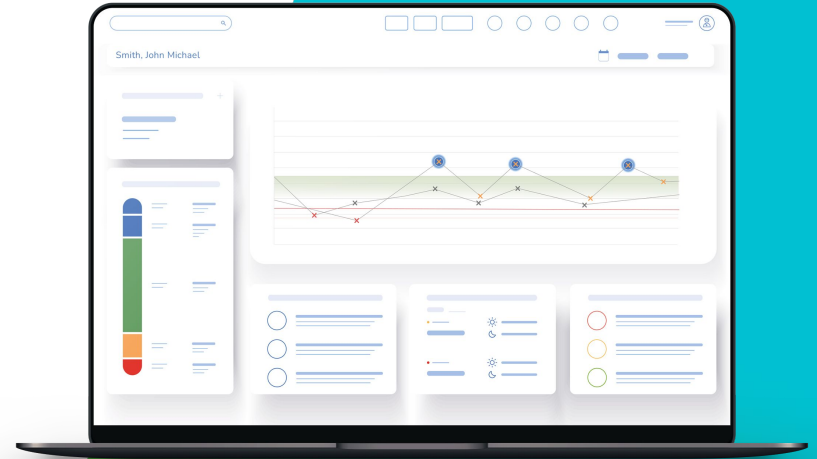

BZM = Blutzuckermessung | CGM = kontinuierliche Messung der Gewebeglukose

Accu-Chek Care ist registriert als Roche Diabetes Care Platform



Patienten-Fernbetreuung

- › **Aufnahme von Patient:innen in das Patienten-Fernbetreuungsprogramm** und Benachrichtigungen, wenn ein Eingreifen erforderlich sein könnte
- › **Kommunikation** durch Austausch von Mitteilungen mit Patient:innen oder anderen Angehörigen der medizinischen Fachkreise
- › **Therapieanpassungen zwischen persönlichen Besuchen** zur Unterstützung von Selbstmanagement und Engagement

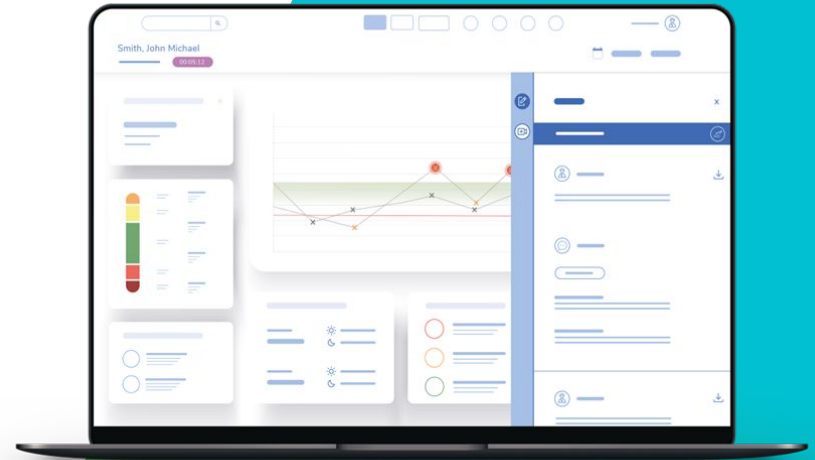

ACCU-CHEK®

ACCU-CHEK, ACCU-CHEK CARE, ACCU-CHEK GUIDE, ACCU-CHEK INSTANT, ACCU-CHEK SOLO, MYSUGR und ROCHE DIABETES CARE PLATFORM sind Marken von Roche. Alle anderen Produktbezeichnungen und Marken sind Eigentum ihrer jeweiligen Eigentümer. © 2024 Roche Diabetes Care
accu-chek.de | Roche Diabetes Care Deutschland GmbH | Sandhofer Straße 116 | D-68305 Mannheim, Deutschland